

Seminarios Semanales CATIE

Sem Sem CATIE REPORTE FINAL

Elaborado por Margarita Gutierrez Vizcaino, 2014

Pasante de ICRAF, Oficina regional de Latino America

Número de sesiones, ponentes y temas abordados

Desde agosto a diciembre del 2014 se realizaron 12 seminarios en los que participaron diferentes especialistas y se abordaron los siguientes tópicos:

- ⊙ **SemSem 1:** Relaciones entre caracteres funcionales de plantas y los controles de la descomposición.
 - **Natalia Pérez Harguindeguy:** PhD, Investigadora del Consejo Nacional de Investigación Científica (CONICET), Instituto Multidisciplinario de Biología Vegetal (IMBIV), Argentina
- ⊙ **SemSem 2:** Ciencia ciudadana para adaptación climática: experiencias recientes y perspectivas.
 - **Jacob Van Etten:** PhD, Investigador de Bioersity
- ⊙ **SemSem 3:** Efectos de la sombra y el manejo del café sobre la roya (*Hemileia vastatrix*) en Turrialba, Costa Rica: resultados preliminares.
 - **Jimmy Pico:** Estudiante de MSc en Agroforestería Tropical, CATIE
- ⊙ **SemSem 4:** De la dispersión de semillas por monos aulladores a la modelación de rutas de conectividad de flora frente al Cambio Climático.
 - **Rebecca Rivas:** MSc en en Manejo y Conservación de Bosques Tropicales y Biodiversidad, CATIE
- ⊙ **SemSem 5:** Aplicaciones para dispositivos móviles: una herramienta para la planificación territorial y agroforestal.
 - **Kaue Sousa:** Estudiante de MSc en Agroforestería Tropical, CATIE
- ⊙ **SemSem 6:** Las colecciones de germoplasma: un tesoro institucional
 - **William Solano:** Msc, Coordinador del Comité de Colecciones de Germoplasma del CATIE
- ⊙ **SemSem 7:** Bancos de germoplasma caseros para la conservación de semillas y la seguridad alimentaria en Turrialba.
 - **Alina Solano, Melissa Thomas y Eduardo Salas:** Estudiantes del Colegio Interamericano CATIE
- ⊙ **SemSem 8:** Recursos genéticos agroforestales del Neotrópico: una evaluación de su estado actual.
 - **Jonathan Cornelius:** PhD, Coordinador Regional para América Latina ICRAF
- ⊙ **SemSem 9:** Recuperando y sistematizando Conocimiento Local: Agroecological Knowledge Toolkit (AKT5).
 - **Margarita Gutiérrez Vizcaino:** Estudiante de MSc en Manejo y Gestión Integral de Cuencas Hidrográficas, CATIE
- ⊙ **SemSem 10:** Las lianas de México y sus estrategias para trepar.
 - **Javier Rendón:** Msc. Botánico egresado de la UNAM, México
- ⊙ **SemSem 11:** Finnfor II: desarrollo de cadenas de valor de productos maderables con enfoque de reducción de pobreza en Centro América.

- **Edgar Maravi:** Master de la Universidad de Harvard, Líder del Programa Finnfor en CATIE
- ◎ **SemSem 12:** Sustainable Agroforestry Landscapes.
- **Tony Simons:** PhD, Director General de ICRAF

Personas participantes

En total participaron 183 personas, la mínima asistencia fue de siete personas y la máxima de 28 personas, se distribuyeron de la siguiente manera en cada uno de los seminarios:



Figura 1. Número de personas asistentes por seminario

Las personas asistentes fueron principalmente estudiantes de maestría y dentro de las maestrías quienes más participaron fueron las y los estudiantes de Agroforestería Tropical y Agricultura Sostenible (ver Figura 2 y Figura 3).



Figura 2. Asistencia por área

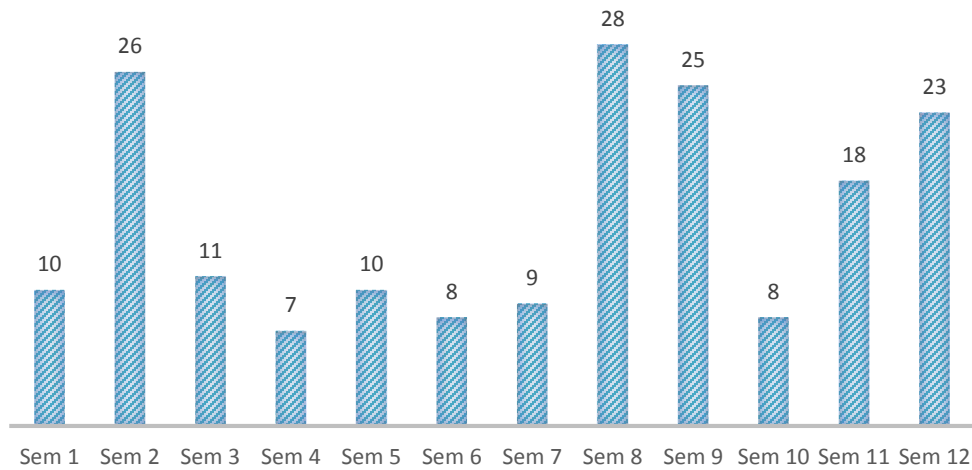

Figura 3. Detalle de maestrías e instituciones de las personas asistentes a los seminarios.

Cuadro 1. Detalle de las abreviaturas

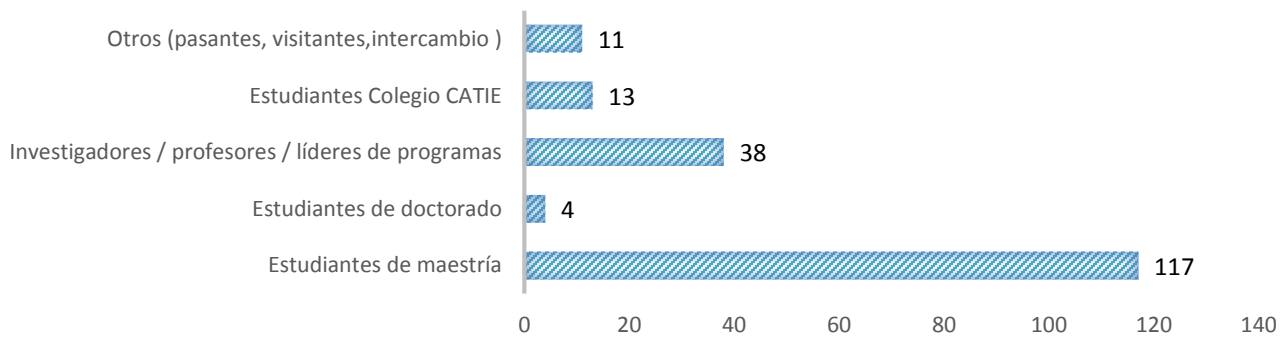
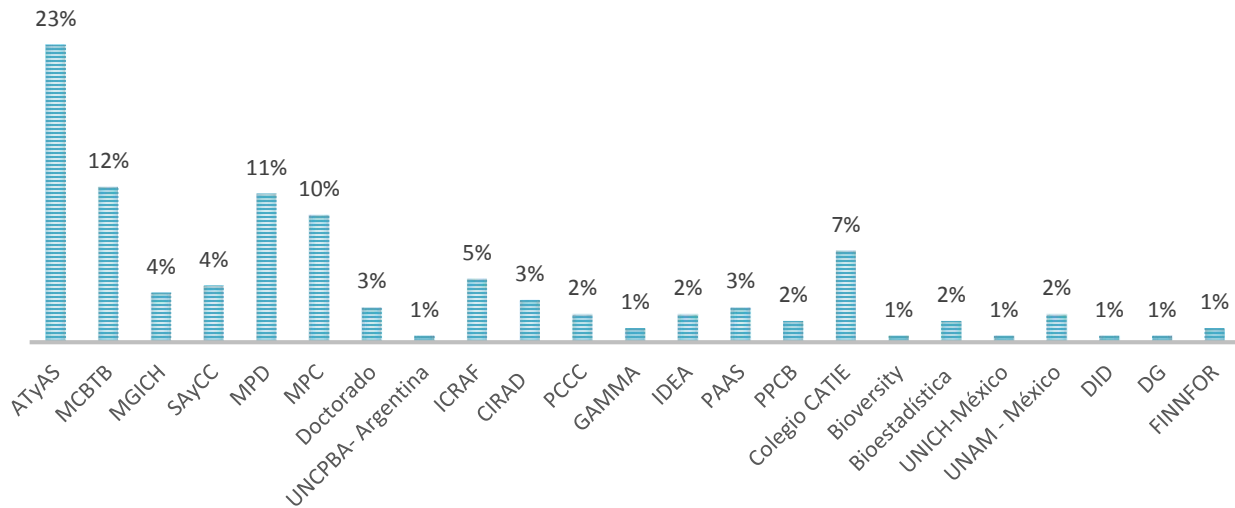
Abreviatura	Descripción
ATyAS	Maestría en Agroforestería Tropical
	Maestría en Sistemas Agrícolas Sostenibles
	Maestría en Agroforestería y Agricultura Sostenible
MCBTB	Maestría en Manejo y Conservación de Bosques
MGICH	Maestría en Manejo y Gestión Integral de Cuencas
SAyCC	Maestría en Socioeconomía Ambiental (y Cambio Climático)
MPD	Maestría en Práctica del Desarrollo
MPC	Maestría en Práctica de la Conservación
Doctorado	Estudiantes de doctorado en alianza con GAMMA, CIRAD y otros
UNCPBA- Argentina	Universidad Nacional del Centro de la Provincia de Buenos Aires- Argentina
ICRAF	World Agroforestry Center
CIRAD	Centre de coopération internationale en recherche agronomique pour le développement
PCCC	Programa Cambio Climático y Cuencas
GAMMA	Programa Ganadería y Manejo del Medio Ambiente
IDEA	Programa de Investigación en Desarrollo, Economía y Ambiente
PAAS	Programa de Agroforestería y Agricultura Sostenible
PPCB	Programa de producción y conservación de bosques
Colegio CATIE	Colegio Interamericano CATIE
Bioversity	Bioversity International: research for development in agricultural and forest biodiversity
Bioestadística	Bioestadística / pasante Universidad de Tolima
UNICH-México	Investigador visitante
UNAM - México	Visitante
DID	Dirección de Investigación y Desarrollo
DG	Dirección General
FINNFOR	Proyecto Finnfor, Bosques y Manejo Forestal en América Central